



XII ASAMBLEA DE REBIUN

Donostia, 3-5 de Noviembre del 2004

GRUPO DE TRABAJO DEL CATÁLOGO COLECTIVO



**Biblioteca Universitaria
Unibertsitateko Biblioteka**

- Composición del Grupo
- Situación y Actualizaciones del Catálogo
- Estadísticas de consulta
- Reuniones y Acuerdos del Grupo

➤ **Composición del Grupo :**

La composición del Grupo se ha mantenido desde la X Asamblea hasta la actualidad, salvo en la coordinación del mismo que, como consecuencia de la renuncia de la Universidad de Deusto, el Comité Ejecutivo, acordó que se realizase la Secretaría ejecutiva, a la espera de la incorporación del Coordinador técnico.

Los componentes son:

CSIC

Mercedes Baquero

Universidad de Almería

Eugenio Pérez Jover

Universidad Complutense

Marina Arana

Universidad de La Rioja

José Luis Calvillo

Universidad de Oviedo

Gema Martínez

Universitat Pompeu Fabra

Teresa Ferrer

Universidad Pública de Navarra

Guillermo Sánchez

Universidad del País Vasco

Carmen Guerra

Coordinador

➤ Situación y actualizaciones

Desde Junio del 2000, en que se firmo el contrato con la empresa Baratz para que se encargase de la gestión y mantenimiento del Catálogo Colectivo de Rebiun. Para ello se utiliza su producto Absys.

En el mes de Mayo de este año se solicito a la empresa el cambio a su ultima versión del mismo, Absysnet, por las ventajas y mejoras que ofrecía con respecto a la versión anterior. Destacar entre otras el interfaz de búsqueda, los generadores de enlaces del registro, que permite buscar otras obras del mismo autor, otras de la misma materia y otras ediciones de la obra. Además se puede lanzar la búsqueda en otros catálogos, lo que resulta muy positivo con una selección adecuada de Catálogos y Bases de datos de interés bibliotecario. Las ayudas están en cinco idiomas y se ha añadido la visualización de registros en Marc XML.

Como particularidad técnica el catálogo colectivo comparte recursos con el Servidor Z3950 que permite la optimización en el rendimiento del mismo, evitando, en la medida de lo posible las conexiones lentas y la saturación.

En el momento actual, según Informe Baratz Septiembre 2004, el catálogo contiene 7.045.125 registros de monografías correspondientes a 16.154.642 de localizaciones, que supone un incremento de 543.868 registros. Teniendo en cuenta estos datos, podemos suponer que por cada registro de monografía ha supuesto el envío de 2,29.

En cuanto a publicaciones periódicas el número de registros es de 241.736 de 543.868 localizaciones con un incremento de 10.789 registros, haciendo la misma operación que en el caso de las monografías, nos salen 2,26 registros enviados.

Desde octubre del año pasado se han realizado seis cargas, la última en el mes de Septiembre. La frecuencia del envío de estas actualizaciones, por parte de cada Biblioteca varía mucho aunque algunas Instituciones no pueden asumir este ritmo. Sin embargo, podemos concluir que la actualización del catálogo de este año ha sido más rápida que el año pasado pues, el número de bibliotecas que han enviado los registros de todas las cargas, ha pasado de un 25% a un 35,2% y aunque la mayor frecuencia supone una más rápida actualización. No obstante, al igual que el año pasado, quedan seis bibliotecas sin enviar su catálogo.

Finalmente, el número de registros erróneos ha descendido a 22.034 pasando de el 0,50% del total de registros enviados al 0,33%.

A partir de los datos suministrados en el 2004 por Baratz se han elaborado las estadísticas que se aportan a continuación :

- 1.- Número de registros de cada biblioteca a fecha del último envío
- 2.- Porcentaje de Registros aportados por cada Institución, por orden alfabético
- 3.- Porcentaje de Registros aportados por cada Institución, por orden descendente
- 4.- Registros totales aportados por cada Instalación en el año 2003 y 2004, a fecha de la última carga
- 5.- Registros erróneos totales de cada Institución en el año 2004, a fecha de la última carga
- 6.-Número de entregas por cada Institución

Número de registros de cada biblioteca a fecha del último envío

CÓDIGO	UNIVERSIDAD	FECHA	MONOGRAFIAS	SERIES	TOTAL
UAL	Alacant	24-09-04	262.929	8.474	271.403
UAH	Alcalá de Henares	02-08-04	218.396	7.416	225.812
UAX	Alfonso X el Sabio		0	0	0
UALM	Almeria		0	0	0
UAN	Antonio de Nebrija		0	0	0
UAM	Autónoma de Madrid	25-05-04	440.721	15.040	455.761
UBU	Burgos	23-09-04	91.609	3.476	95.085
UCA	Cádiz	22-9-04	210.023	4383	214406
UCJC	Camilo José Cela		0	0	0
UCN	Cantabria	24-09-04	204.193	6.556	210.749
UCAR	Carlos III de Madrid	14-09-04	214.633	11.157	225.790
UCLM	Castilla- La Mancha	27-09-04	350.295	6.733	357.028
UCAM	Católica de Murcia	26-03-04	17.751	588	18.339
CBUC	CBUC	02-09-04	1.977.282	103.307	2.080.589
UPCO	Comillas de Madrid	28-09-04	258.820	7.084	265.904
UCM	Complutense de Madrid	24-03-04	959.790	31.729	991.519
UCO	Córdoba	16-09-04	179.245	500	179.745
CSIC	CSIC	20-09-04	897.057	40.572	937.629
UDE	Deusto		0	0	0
UEM	Europea de Madrid	24-09-04	50.291	1.373	51.664
UEX	Extremadura		0	0	0
UFV	Francisco Vitoria	19-05-04	32.634	700	33.334
UGR	Granada	15-09-04	460.137	14.924	475.061
UHU	Huelva	13-07-04	121.992	4.251	126.243
UIB	Illes Balears	18-05-04	265.018	13.679	278.697
UIMP	Internacional Menéndez y Pelayo		0	0	0
UIA	Internacional de Andalucía	21-09-04	14.849	262	15.111
UJA	Jaén	23-09-04	126.782	6.644	133.426
ULCO	La Coruña	09-03-04	301.452		301.452
ULL	La Laguna	27-09-04	263.448	11.024	274.472

UR	La Rioja	27-09-04	170.888	4.046	174.934
ULPGC	Las Palmas de Gran Canaria	21-09-04	284.739	6.451	291.190
ULE	León	22-09-04	161.795	6.801	168.596
UMA	Málaga	21-09-04	460.578	16.521	477.099
UMH	Miguel Hernández		0	0	0
UM	Murcia	13-09-04	350.444	8.796	359.240
UNED	Nacional de Educación a Distancia	21-09-04	480.364	8.323	488.687
UNAV	Navarra	22-07-04	527.111	18.802	545.913
UOV	Oviedo	12-05-04	448.520	6.361	454.881
UPO	Pablo Olavide	16-09-04	63.430	3.423	66.853
UPV	País Vasco	29-01-04	430.482	13.295	443.777
UPCT	Politécnica de Cartagena	22-09-04	39.656	5.120	44.776
UPM	Politécnica de Madrid	23-09-04	234.376	4.841	239.217
UPVA	Politécnica de Valencia	26-07-04	190.482	0	190.482
UPSA	Pontificia de Salamanca	20-09-04	101.187	6	101.193
UPNA	Pública de Navarra	22-09-04	173.770	0	173.770
URJC	Rey Juan Carlos	24-09-04	72.706	2.272	74.978
USA	Salamanca	20-09-04	483.783	15.801	499.584
UCEU	San Pablo - CEU		0	0	0
USTC	Santiago de Compostela	22-09-04	767.406	26.208	793.614
USEK	SEK de Segovia	01-07-04	9.513	0	9.513
USE	Sevilla	23-07-04	583.701	18.243	601.944
UEVG	Valencia	20-07-04	537.745	18.432	556.177
UVA	Valladolid	29-06-04	391.506	7.542	399.048
UVI	Vigo	16-07-04	222.024	7.766	229.790
UZA	Zaragoza	14-09-04	407.450	17.799	425.249
	TOTALES		15.513.003	516.721	16.029.724

Porcentaje de Registros aportados por cada Institución, por orden alfabético.

CÓDIGO	UNIVERSIDAD	TOTAL	%
UAL	Alacant	271.403	1,69
UAH	Alcalá de Henares	225.812	1,41
UAX	Alfonso X el Sabio	0	0,00
UALM	Almeria	0	0,00
UAN	Antonio de Nebrija	0	0,00
UAM	Autónoma de Madrid	455.761	2,84
UBU	Burgos	95.085	0,59
UCA	Cádiz	214.406	1,34
UCJC	Camilo José Cela	0	0,00
UCN	Cantabria	210.749	1,31
UCAR	Carlos III de Madrid	225.790	1,41
UCLM	Castilla- La Mancha	357.028	2,23
UCAM	Católica de Murcia	18.339	0,11
CBUC	CBUC	2.080.589	12,98
UPCO	Comillas de Madrid	265.904	1,66
UCM	Complutense de Madrid	991.519	6,19
UCO	Córdoba	179.745	1,12
CSIC	CSIC	937.629	5,85
UDE	Deusto	0	0,00
UEM	Europea de Madrid	51.664	0,32
UEX	Extremadura	0	0,00
UFV	Francisco Vitoria	33.334	0,21
UGR	Granada	475.061	2,96
UHU	Huelva	126.243	0,79
UIB	Illes Balears	278.697	1,74
UIMP	Internacional Menéndez y P.	0	0,00
UIA	Internacional de Andalucía	15.111	0,09
UJA	Jaén	133.426	0,83
ULCO	La Coruña	301.452	1,88

ULL	La Laguna	274.472	1,71
UR	La Rioja	174.934	1,09
ULPGC	Las Palmas de Gran Canaria	291.190	1,82
ULE	León	168.596	1,05
UMA	Málaga	477.099	2,98
UMH	Miguel Hernández	0	0,00
UM	Murcia	359.240	2,24
UNED	Nacional de Educación a D.	488.687	3,05
UNAV	Navarra	545.913	3,41
UOV	Oviedo	454.881	2,84
UPO	Pablo Olavide	66.853	0,42
UPV	País Vasco	443.777	2,77
UPCT	Politécnica de Cartagena	44.776	0,28
UPM	Politécnica de Madrid	239.217	1,49
UPVA	Politécnica de Valencia	190.482	1,19
UPSA	Pontificia de Salamanca	101.193	0,63
UPNA	Pública de Navarra	173.770	1,08
URJC	Rey Juan Carlos	74.978	0,47
USA	Salamanca	499.584	3,12
UCEU	San Pablo - CEU	0	0,00
USTC	Santiago de Compostela	793.614	4,95
USEK	SEK de Segovia	9.513	0,06
USE	Sevilla	601.944	3,76
UVEG	Valencia	556.177	3,47
UVA	Valladolid	399.048	2,49
UVI	Vigo	229.790	1,43
UZA	Zaragoza	425.249	2,65
	TOTALES	16.029.724	100,00

Porcentaje de Registros aportados por cada Institución, por orden descendente

CÓDIGO	UNIVERSIDAD	TOTAL	%
CBUC	CBUC	2.080.589	12,98
UCM	Complutense de Madrid	991.519	6,19
CSIC	CSIC	937.629	5,85
USTC	Santiago de Compostela	793.614	4,95
USE	Sevilla	601.944	3,76
UEG	Valencia	556.177	3,47
UNAV	Navarra	545.913	3,41
USA	Salamanca	499.584	3,12
UNED	Nacional de Educación a Distancia	488.687	3,05
UMA	Málaga	477.099	2,98
UGR	Granada	475.061	2,96
UAM	Autónoma de Madrid	455.761	2,84
UOV	Oviedo	454.881	2,84
UPV	País Vasco	443.777	2,77
UZA	Zaragoza	425.249	2,65
UVA	Valladolid	399.048	2,49
UM	Murcia	359.240	2,24
UCLM	Castilla- La Mancha	357.028	2,23
ULCO	La Coruña	301.452	1,88
ULPGC	Las Palmas de Gran Canaria	291.190	1,82
UIB	Illes Balears	278.697	1,74
ULL	La Laguna	274.472	1,71
UAL	Alacant	271.403	1,69
UPCO	Comillas de Madrid	265.904	1,66
UPM	Politécnica de Madrid	239.217	1,49
UVI	Vigo	229.790	1,43
UAH	Alcalá de Henares	225.812	1,41

UCAR	Carlos III de Madrid	225.790	1,41
UCA	Cádiz	214.406	1,34
UCN	Cantabria	210.749	1,31
UPVA	Politécnica de Valencia	190.482	1,19
UCO	Córdoba	179.745	1,12
UR	La Rioja	174.934	1,09
UPNA	Pública de Navarra	173.770	1,08
ULE	León	168.596	1,05
UJA	Jaén	133.426	0,83
UHU	Huelva	126.243	0,79
UPSA	Pontificia de Salamanca	101.193	0,63
UBU	Burgos	95.085	0,59
URJC	Rey Juan Carlos	74.978	0,47
UPO	Pablo Olavide	66.853	0,42
UEM	Europea de Madrid	51.664	0,32
UPCT	Politécnica de Cartagena	44.776	0,28
UFV	Francisco Vitoria	33.334	0,21
UCAM	Católica de Murcia	18.339	0,11
UIA	Internacional de Andalucía	15.111	0,09
USEK	SEK de Segovia	9.513	0,06
UAX	Alfonso X el Sabio	0	0,00
UALM	Almeria	0	0,00
UAN	Antonio de Nebrija	0	0,00
UCJC	Camilo José Cela	0	0,00
UDE	Deusto	0	0,00
UEX	Extremadura	0	0,00
UIMP	Internacional Menéndez y Pelayo	0	0,00
UMH	Miguel Hernández	0	0,00
UCEU	San Pablo - CEU	0	0,00
	TOTALES	16.029.724	100,00

**Registros totales aportados por cada Instalación en el año 2003
y 2004, a fecha de la última carga**

CÓDIGO	UNIVERSIDAD	OCTUBRE-03	OCTUBRE-04	INCREMENTO	%
UAL	Alacant	252.780	271.403	18.623	1,37
UAH	Alcalá Henares	207.181	225.812	18.631	1,37
UAX	Alfonso X Sabio	0	0	0	0,00
UALM	Almería	76.573	0	0	0,00
UAN	Antonio de Nebrija	0	0	0	0,00
UAM	Autónoma Madrid	407.943	455.761	47.818	3,53
UBU	Burgos	87.331	95.085	7.754	0,57
UCA	Cádiz	196.149	214.406	18.257	1,35
UCJC	Camilo José Cela	0	0	0	0,00
UCN	Cantabria	197.181	210.749	13.568	1,00
UCAR	Carlos III Madrid	203.214	225.790	22.576	1,67
UCLM	Castilla-La Mancha	313.146	357.028	43.882	3,24
UCAM	Católica Murcia	16.097	18.339	2.242	0,17
CBUC	CBUC	1.935.862	2.080.589	144.727	10,68
UPCO	Comillas Madrid	222.627	265.904	43.277	3,19
UCM	Complutense	941.590	991.519	49.929	3,68
UCO	Córdoba	165.534	179.745	14.211	1,05
CSIC	CSIC	957.376	938.029	-19.347	1,43
UDE	Deusto	325.771	0	0	0,00
UEM	Europea Madrid	47.753	51.664	3.911	0,29
UEX	Extremadura	132.071	0	0	0,00
UFV	Francisco Vitoria	21.729	33.334	11.605	0,86
UGR	Granada	348.945	475.061	126.116	9,30
UHU	Huelva	115.491	126.243	10.752	0,79
UIB	Illes Balears	267.201	278.697	11.496	0,85
UIA	Internac. de Andalucía	12.878	15.111	2.233	0,16
UIMP	Internac. Menéndez y P.	0	0	0	0,00
UJA	Jaén	117.829	133.426	15.597	1,15
ULCO	La Coruña	286.606	301.452	14.846	1,10
ULL	La Laguna	248.098	274.472	26.374	1,95

UR	La Rioja	161.772	174.934	13.162	0,97
ULPGC	Las Palmas de Gran Canaria	269.120	291.190	22.070	1,63
ULE	León	146.915	168.596	21.681	1,60
UMA	Málaga	405.499	477.099	71.600	5,28
UMH	Miguel Hernández	0	0	0	0,00
UM	Murcia	333.716	359.240	25.524	1,88
UNED	Nacional de Educ. a D.	475.221	488.687	13.466	0,99
UNAV	Navarra	499.086	545.913	46.827	3,45
UOV	Oviedo	438.916	454.881	15.965	1,18
UPO	Pablo Olavide	43.775	66.853	23.078	1,70
UPV	País Vasco	410.832	443.674	32.842	2,42
UPCT	Politécnica de Cartagena	37.041	44.776	7.735	0,57
UPM	Politécnica de Madrid	197.321	239.217	41.896	3,09
UPVA	Politécnica de Valencia	175.888	190.482	14.594	1,08
UPSA	Pontificia de Salamanca	72.364	101.193	28.829	2,13
UPNA	Pública de Navarra	159.318	173.770	14.452	1,07
URLL	Ramon Llul	0	0	0	0,00
URJC	Rey Juan Carlos	69.691	74.978	5.287	0,39
USA	Salamanca	462.173	499.584	37.411	2,76
UCEU	San Pablo-CEU	89.583	0	0	0,00
USTC	Santiago de Compostela	675.181	793.614	118.433	8,74
USEK	SEK Segovia	8.557	9.513	956	0,07
USE	Sevilla	572.405	601.944	29.539	2,18
UVEG	Valencia	498.605	556.177	57.572	4,25
UVA	Valladolid	373.842	399.048	25.206	1,86
UVI	Vigo	213.934	229.790	15.856	1,17
UZA	Zaragoza	402.820	425.249	22.429	1,65
	TOTALES	15.298.531	16.030.021	1.355.488	98,57

**Registros erróneos totales de cada Institución en el año
2004,
a fecha de la última carga**

CÓDIGO	UNIVERSIDAD	TOTAL	ERRORES	%
UAL	Alacant	271.403	4	0,001
UAH	Alcalá de Henares	225.812	15	0,006
UAX	Alfonso X el Sabio	0	0	0,000
UALM	Almeria	0	0	0,000
UAN	Antonio de Nebrija	0	0	0,000
UAM	Autonoma de Madrid	455.761	529	0,116
UBU	Burgos	95.085	8	0,008
UCA	Cádiz	214.406	172	0,080
UCJC	Camilo Jose Cela	0	0	0,000
UCN	Cantabria	210.749	0	0,000
UCAR	Carlos III de Madrid	225.790	9.856	4,365
UCLM	Castilla- La Mancha	357.028	24.065	6,740
UCAM	Católica de Murcia	18.339	33	0,180
CBUC	CBUC	2.080.589	94	0,004
UPCO	Comillas de Madrid	265.904	674	0,253
UCM	Complutense de Madrid	991.519	2.354	0,237
UCO	Córdoba	179.745	30	0,016
CSIC	CSIC	937.629	400	0,042
UDE	Deusto	0	0	0,000
UEM	Europea de Madrid	51.664	0	0,000
UEX	Extremadura	0	0	0,000
UFV	Francisco Vitoria	33.334	44	0,132
UGR	Granada	475.061	421	0,088
UHU	Huelva	126.243	11	0,008
UIB	Illes Balears	278.697	362	0,130
UIMP	Internaciona Menedez y P.	0	0	0,000
UIA	Internacional de Andalucía	15.111	22	0,146
UJA	Jaén	133.426	132	0,099
ULCO	La Coruña	301.452	86	0,029

ULL	La Laguna	274.472	1.564	0,570
UR	La Rioja	174.934	154	0,088
ULPGC	Las Palmas de Gran Canaria	291.190	2.690	0,924
ULE	León	168.596	297	0,176
UMA	Málaga	477.099	4.464	0,936
UMH	Miguel Hernández	0	0	0,000
UM	Murcia	359.240	3.325	0,926
UNED	Nacional de Educación a D.	488.687	273	0,056
UNAV	Navarra	545.913	842	0,154
UOV	Oviedo	454.881	9	0,002
UPO	Pablo Olavide	66.853	528	0,790
UPV	País Vasco	443.777	61	0,014
UPCT	Politécnica de Cartagena	44.776	134	0,300
UPM	Politécnica de Madrid	239.217	0	0,000
UPVA	Politécnica de Valencia	190.482	4	0,002
UPSA	Pontifica de Salamanca	101.193	6	0,006
UPNA	Pública de Navarra	173.770	2	0,001
URJC	Rey Juan Carlos	74.978	65	0,087
USA	Salamanca	499.584	25	0,005
UCEU	San Pablo - CEU	0	0	0,000
USTC	Santiago de Compostela	793.614	111	0,014
USEK	SEK de Segovia	9.513	3	0,032
USE	Sevilla	601.944	28	0,005
UEVG	Valencia	556.177	0	0,000
UVA	Valladolid	399.048	299	0,075
UVI	Vigo	229.790	8	0,003
UZA	Zaragoza	425.249	122	0,029
	TOTALES	16.029.724	54.326	0,339

Número de entregas por cada Institución

CÓDIGO	UNIVERSIDAD	NOV-03	EN-04	MAR-04	MAYO-04	JULIO-04	SET-04	T. ENTREGAS
UAL	Alacant	1	1	1	1	1	1	6
UAH	Alcalá de Henares	1	1	1	1	1	0	5
UAX	Alfonso X el Sabio	0	0	0	0	0	0	0
UALM	Almeria	0	0	0	0	0	0	0
UAN	Antonio de Nebrija	0	0	0	0	0	0	0
UAM	Autónoma de Madrid	0	1	0	1	0	0	2
UBU	Burgos	1	1	1	1	1	1	6
UCA	Cádiz	1	1	1	1	1	1	6
UCJC	Camilo José Cela	0	0	0	0	0	0	0
UCN	Cantabria	1	1	1	1	1	1	6
UCAR	Carlos III de Madrid	1	0	1	0	1	1	4
UCLM	Castilla-La Mancha	1	1	1	1	1	1	6
UCAM	Católica de Murcia	1	1	1	0	0	0	3
UPCO	Comillas de Madrid	1	1	0	1	0	1	4
UCM	Complutense de Madrid	1	0	1	0	1	0	3
UCO	Córdoba	1	1	1	1	1	1	6
CSIC	CSIC	0	0	1	1	0	1	3
CBUC	CBUC	0	1	0	1	0	1	3
UDE	Deusto	0	0	0	0	0	0	0
UEM	Europea de Madrid	1	0	1	1	1	1	5
UEX	Extremadura	0	0	0	0	0	0	0
UFV	Francisco Vitoria	0	0	0	1	0	0	1
UGR	Granada	1	1	1	1	1	1	6
UHU	Huelva	1	0	1	0	1	0	3
UIB	Illes Balears	1	1	1	1	0	0	4
UIMP	Internac. Menéndez y P.	0	0	0	0	0	0	0
UIA	Internac. de Andalucía	1	1	1	0	0	1	4
UJA	Jaén	1	1	1	1	1	1	6
ULCO	La Coruña	0	0	1	0	0	0	1
ULL	La Laguna	1	1	1	1	1	1	6
UR	La Rioja	1	1	1	1	1	1	6

ULPGC	Las Palmas de G. Canaria	1	1	1	1	1	1	6
ULE	León	0	1	0	0	1	1	3
UMA	Málaga	1	1	1	1	1	1	6
UMH	Miguel Hernández	0	0	0	0	0	0	0
UM	Murcia	1	1	1	1	1	1	6
UNED	Nacional de Educ. a D.	1	1	1	1	1	1	6
UNAV	Navarra	0	1	0	0	1	0	2
UOV	Oviedo	1	0	0	1	0	0	2
UPO	Pablo Olavide	1	1	1	1	1	1	6
UPV	País Vasco	0	1	0	0	0	0	1
UPCT	Politécnica de Cartagena	1	1	1	1	0	1	5
UPM	Politécnica de Madrid	1	1	1	1	1	1	6
UPVA	Politécnica de Valencia	0	0	1	0	1	0	2
UPSA	Pontificia de Salamanca	1	1	1	1	1	1	6
UPNA	Pública de Navarra	0	1	1	1	0	1	4
URJC	Rey Juan Carlos	1	0	1	0	1	1	4
USA	Salamanca	1	1	1	1	1	1	6
UCEU	San Pablo - CEU	0	0	0	0	0	0	0
USTC	Santiago de Compostela	0	0	0	1	0	1	2
USEK	SEK de Segovia	1	1	1	1	1	0	5
USE	Sevilla	1	1	1	1	1	0	5
UEVG	Valencia	1	0	0	0	1	0	2
UVA	Valladolid	1	1	0	1	1	0	4
UVI	Vigo	1	0	1	0	1	0	3
UZA	Zaragoza	1	1	1	0	1	1	5

Nº ENTREGAS	Nº DE BIBLIOTECAS	%
6	18	32,14
5	6	10,71
4	7	12,5
3	7	12,5
2	6	10,71
1	3	5,37
0	9	16,07

➤ Estadísticas de uso del catálogo

A continuación se presentan las estadísticas de uso tanto del Catálogo Rebiun en línea como del Servidor Z 3950, en sus tres aspectos : Acceso, Consulta y Documento.

Estas estadísticas se presentan, por meses, de una forma comparativa con respecto al año pasado, indicando el crecimiento y el porcentaje de este.

Analizadas las mismas sacamos en conclusión que , a pesar de los problemas que actualmente tiene el catálogo, su importancia tanto como Préstamo Interbibliotecario e importación de registros es muy importante.

En lo que respecta al Catálogo en Línea señalar que el acceso total ha sido de 972.728 que supone un crecimiento del 28,32% con respecto al año pasado. La consulta ha sido de 1.919.214, un 27,89% mas. Los Documentos han crecido un 46,16% hasta llegar a un total de 3.232.057. En este punto, sorprende que ha habido un descenso en los meses de Junio, Julio y Septiembre.

En estos meses, como es lógico desciende toda la actividad de uso del catálogo, pero a pesar de esto, tanto las consultas como los accesos han aumentado. Podríamos conjeturar que puede ser debido a la desaparición de la posibilidad de capturar registros desde el catálogo en línea.

En estadísticas correspondientes al servidor Z 3950 el crecimiento porcentual ha sido mayor. Así el acceso total ha sido de 491.261 que supone un crecimiento del 58,29 % con respecto al año pasado. La consulta ha sido de 578.499, un 46,56% mas. Los Documentos totales han sido 8.433.823 creciendo un 74,53%

Catálogo Rebiun en Línea por meses

ACCESO

meses	2002/2003	2003/2004	aumento	%
oct	80.894	98.650	17.756	21,95
nov	74.298	94.948	20.650	27,79
dic	53.492	71.629	18.137	33,89
ene	70.189	83.956	13.767	119,61
feb	76.739	98.792	22.053	28,74
mar	78.627	120.507	41.880	53,26
abr	65.162	91.397	26.235	40,26
may	67.660	105.893	38.233	56,51
jun	84.242	97.842	13.600	16,14
jul	71.089	74.826	3.737	5,26
ago	40.264	47.474	7.210	17,91
sep	76.286	85.464	9.178	12,03
total	758.048	972.728	214.680	28,32

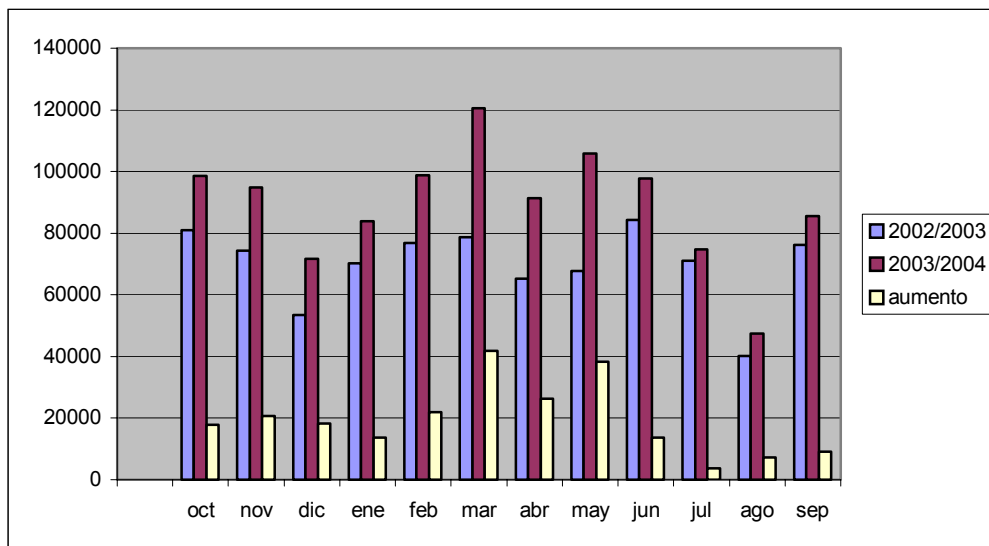

CONSULTA

meses	2002/2003	2003/2004	aumento	%
oct	157.863	203.611	45.748	28,98
nov	147.963	189.329	41.366	27,96
dic	106.762	142.859	36.097	33,81
ene	135.360	168.377	33.017	24,39
feb	151.521	197.468	45.947	30,32
mar	152.016	226.279	74.263	48,85
abr	127.229	174.961	47.732	37,52
may	133.968	206.013	72.045	53,78
jun	160.194	198.441	38.247	23,8
jul	144.210	149.725	5.515	3,8
ago	88.573	95.551	6.978	7,88
sep	152.911	170.211	17.300	11,31
total	1.500.707	1.919.214	418.507	27,89

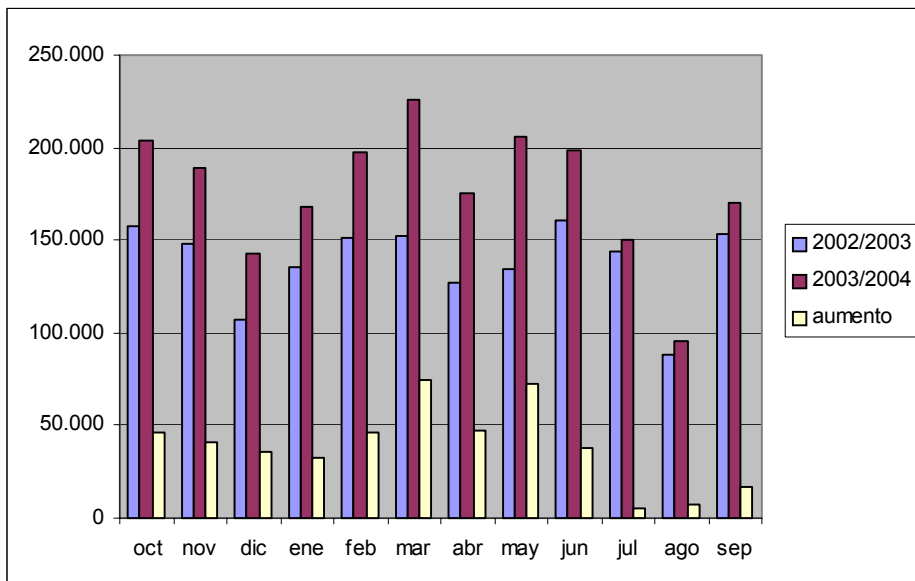

DOCUMENTOS

meses	2002/2003	2003/2004	aumento	%
oct	208.937	335.658	126.721	60,65
nov	190.786	311.085	120.299	63,05
dic	141.408	251.611	110.203	77,93
ene	178.333	278.413	100.080	56,12
feb	193.830	318.111	124.281	64,12
mar	199.029	489.940	290.911	146,17
abr	170.617	355.842	185.225	108,56
may	176.817	359.205	182.388	103,15
jun	328.022	273.283	-54.739	-16,69
jul	215.592	208.045	-7.547	-3,50
ago	124.385	139.622	15.237	12,25
sep	292.477	246.900	-45.577	-15,58
total	2.211.296	3.232.057	1.020.761	46,16

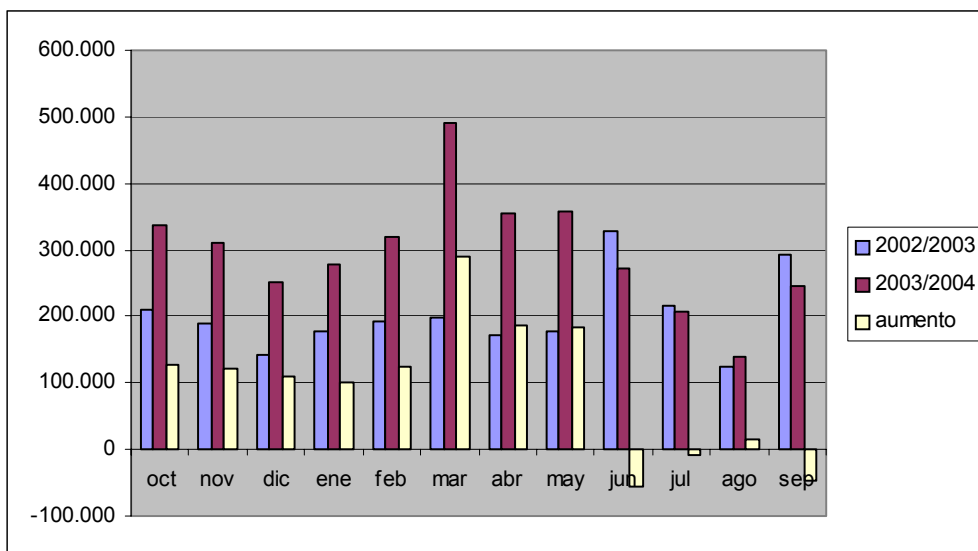

Servidor Z.3950 por meses ACCESO

meses	2002/2003	2003/2004	aumento	%
oct	28.039	47.391	19.352	69,02
nov	26.187	49.184	22.997	87,82
dic	20.882	36.561	15.679	75,08
ene	27.127	39.133	12.006	44,26
feb	33.722	50.598	16.876	50,04
mar	31.324	57.396	26.072	83,23
abr	26.008	47.375	21.367	82,16
may	25.827	60.535	34.708	134,39
jun	37.120	48.047	10.927	29,44
jul	28.807	34.098	5.291	18,37
ago	17.934	23.008	5.074	28,29
sep	35.413	45.326	9.913	27,99
total	310.351	491.261	180.910	58,29

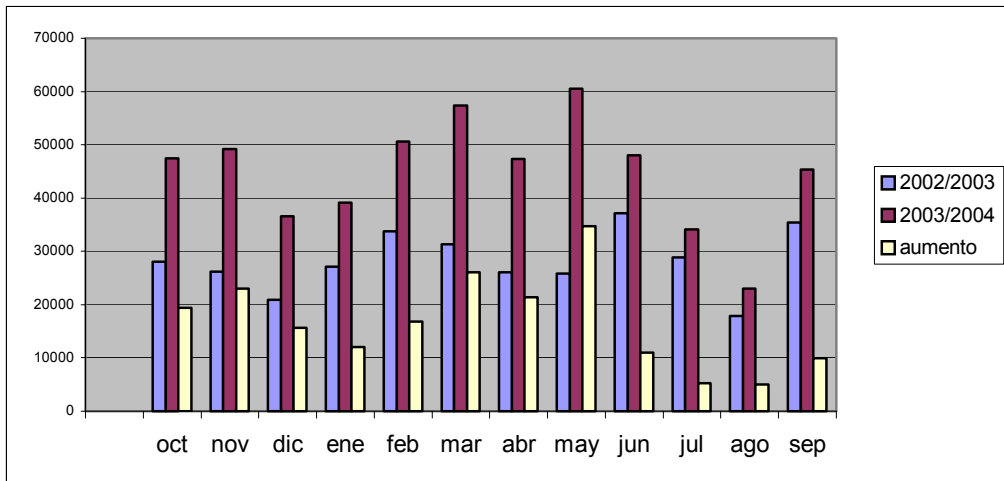

CONSULTA

meses	2002/2003	2003/2004	aumento	%
oct	35.715	56.513	20.798	58,23
nov	33.775	58.976	25.201	74,61
dic	27.702	43.555	15.853	57,23
ene	35.749	46.192	10.443	29,21
feb	45.087	60.684	15.597	34,59
mar	42.448	67.470	25.022	58,95
abr	31.927	54.261	22.334	69,95
may	32.730	70.559	37.829	115,58
jun	44.124	56.314	12.190	27,63
jul	36.484	40.925	4.441	12,17
ago	22.104	26.774	4.670	21,13
sep	42.600	52.789	10.189	23,92
total	394.730	578.499	183.769	46,56

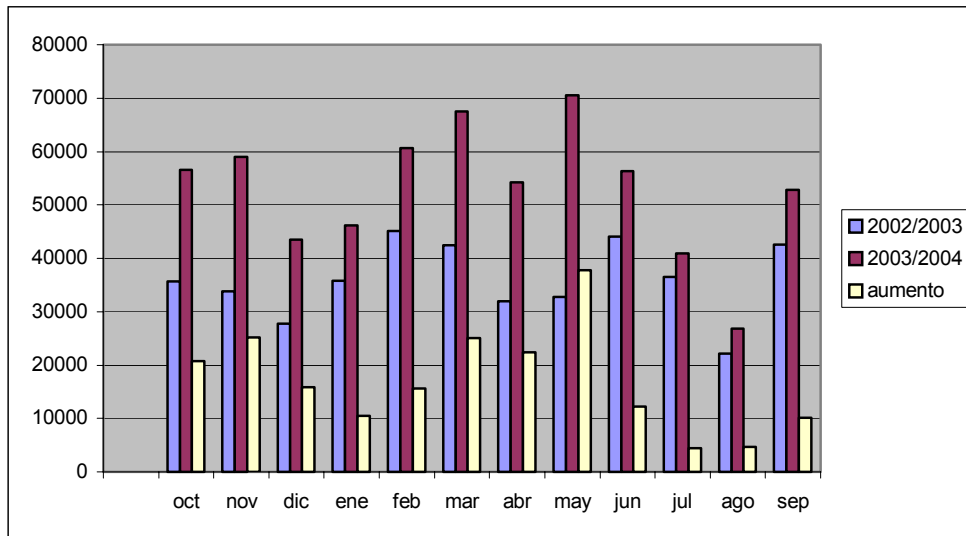

DOCUMENTOS

meses	2002/2003	2003/2004	aumento	%
oct	419.828	840.173	420.345	100,12
nov	392.703	846.163	453.460	115,47
dic	305.402	633.215	327.813	107,34
ene	402.884	661.565	258.681	64,21
feb	462.440	854.706	392.266	64,83
mar	431.315	990.214	558.899	129,58
abr	376.684	722.447	345.763	91,79
may	349.263	953.053	603.790	172,88
jun	610.587	831.739	221.152	36,22
jul	489.060	569.097	80.037	16,37
ago	329.786	460.748	130.962	39,71
sep	681.602	910.876	229.274	33,64
total	4.831.726	8.433.823	3.602.097	74,55

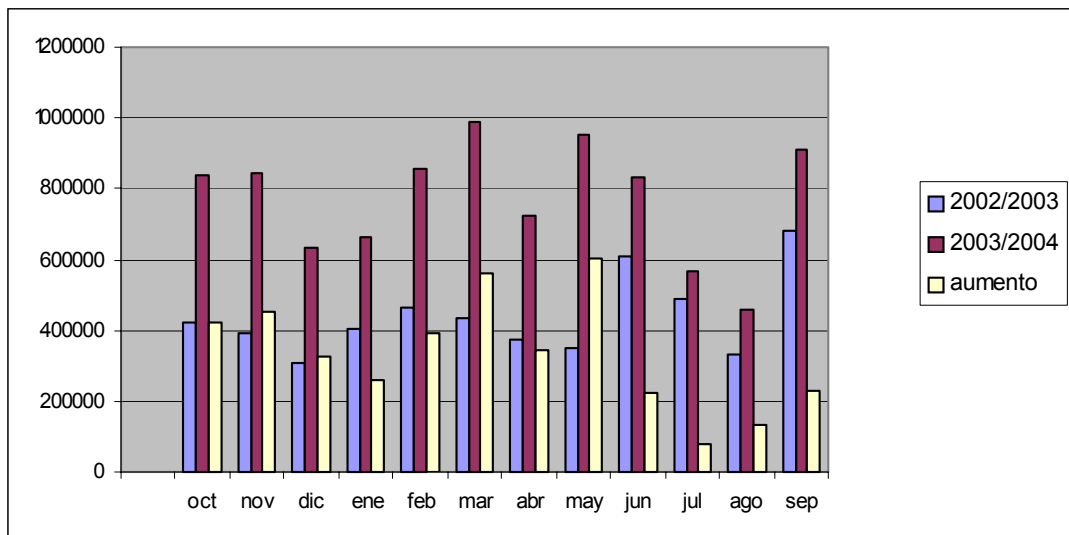

➤ Reuniones y acuerdos del Grupo

Durante el presente año el Grupo se ha reunido en una única ocasión, el 19 de Octubre.

En dicha reunión se analizaron las respuestas dadas por Baratz a algunos de los puntos y problemas planteados por el Grupo el año pasado.

- Sistema de alimentación del Catálogo

El sistema actual de cargas cada dos meses y reelaboración completa del catálogo no parece el más idóneo para mantener la calidad bibliográfica del mismo. Sin embargo, en el momento actual, un sistema de mantenimiento en base de envío de solo los registros modificados y nuevos no puede plantearse, no solo por la respuesta dada por la empresa, sino también debido a las dificultades que algunos sistemas tienen para extraer esta información y a la complejidad del mantenimiento de un catálogo así formado.

- Registros duplicados

El problema de los registros duplicados sigue siendo muy importante. En el presente año, se han incorporado casi medio millón de monografías, lo que parece un número excesivo de registros nuevos. Pensamos que la solución a este problema no es fácil y vendrá dada a medio plazo por una combinación de acciones: Mejora de la fórmula de deduplicación y establecimiento de una normativa básica.

Inicialmente, para acometerlo, se propone solicitar a Baratz la creación de un catálogo de pruebas que permita aplicar nuevos algoritmos y analizar los resultados hasta conseguir mejorar este tema. Las pruebas se aplicaran cada dos cargas y se acordará con Baratz el procedimiento de trabajo. Este procedimiento ya fue utilizado por el grupo y se consiguieron buenos resultados

También se comprueba, que el algoritmo que actualmente se está utilizando, no es el correspondiente al último acordado. Por ello, como primera medida, se va a remitir, de nuevo, el algoritmo a aplicar y se analizarán los resultados.

Para mejorar este tema, se considera importante el establecimiento de una normativa común, aunque sea mínima. Cada vez más se contemplan distintos criterios, normativa e inclusive terminología en la descripción bibliográfica, merece reseñar en este campo el tema de los recursos electrónicos. El grupo examinará la normativa existente en otros Catálogos Colectivos de Bibliotecas Universitarias, a fin de establecer unas recomendaciones que nos permitan mejorar en la identificación de duplicados y también en la calidad de la información ofrecidos.

- Estadísticas

En lo que respecta a las estadísticas de carga, se solicitará a Baratz que incluya el dato del número de Registros de cada institución que quedan como fuente, pues se supone que ayudara a verificar la aplicación del algoritmo de deduplicación y analizar la calidad de los catálogos

- Nueva plataforma del catálogo AbsysNet

En esta reunión se ha analizado también la nueva plataforma del Catálogo y aunque la parte correspondientes a las funcionalidades es bastante positiva, el grupo considera que hay una serie de cambios que deberían solicitarse a Baratz.

Se considera que el aspecto y el diseño del mismo no resaltan debidamente su función principal, que es "ser el Catálogo de Rebiun", ni tampoco predomina la información institucional, tanto de Rebiun como de Crue sobre la parte comercial a la cual se enlaza desde prácticamente todos los puntos.

Para corregir estos aspectos se propone que la preeminencia de la búsqueda sea siempre el Catálogo Rebiun, que es lo que es. Por ello no deberá lanzar búsquedas automáticas a otros catálogos ni a la red. En caso de que en Rebiun no se encuentre información deseada podrá añadirse, en el lateral, una posibilidad de búsqueda en otros catálogos, siempre de bibliotecas .

La primera pantalla debe ser la del formulario completo de búsqueda y no la breve.

La cabecera deberá ser mas estrecha y de ella se establecerá las conexiones a las páginas principales de Rebiun y Crue.

En el caso de buscar otras ediciones, deberá corregirse la cadena de búsqueda para que realmente solo vaya a aquellas otras ediciones de las obras seleccionadas y no cualquier libro con título parecido .

Se volverá a incorporar la captura en línea, para direcciones autorizadas, dado que hay bibliotecas dentro de las universidades que no tiene posibilidad de utilizar Z39.50.

Las conexiones del Catálogo a cada Institución no son homogéneas ni acordadas por ellas, por tanto, se va a solicitar que sean las propias Instituciones las que decidan y manden la página con la que quieren que se establezca la conexión. En el momento actual parece que la situación no es así por problemas en la longitud de la Url.

- Enlaces a los Catálogos particulares de las Universidades

Se estudia el informe exhaustivo, presentado por el Coordinador del grupo de P.I, sobre enlace con los distintos sistemas de automatización desde el catalogo Rebiun

Sobre este particular se sugiere que, para que la búsqueda sea mas precisa, el enlace se realice mediante la búsqueda autor/título. Esta búsqueda no es posible en todos los sistemas, por ello se acuerda solicitar a Baratz la posibilidad de que cada Institución defina su algoritmo de enlace, bien por título bien por autor titulo.

Las propuestas de algoritmos se reunirán en un único documento y se entregarán a Baratz. Guillermo Sánchez, coordinador del Grupo de P.I. se encargará de recogerlas.

- Otros temas de interés

Se plantea la posibilidad de la incorporación de analíticas de revistas, puesto que existe un volumen importante de información en varias Universidades, aunque se acuerda dejarlo para mas adelante.

Finalmente, el grupo ha analizado también los problemas que a futuro puede plantear los distintos criterios de inclusión de información en los catálogos individuales así como la forma de hacerlo, básicamente en lo que respecta a la información electrónica, por poner un ejemplo hay centros que incluyen acceso a revistas gratuitas mientras que otros no incluyen las que tiene contratadas, con la consiguiente perdida de información. Por ello sugiere que dentro de Rebiun se haga una reflexión sobre ¿Qué es o que debe ser un Catálogo de Biblioteca?

